

II RALLY EFICIENTE SOTAVENTO 2012



Semana Europea de la

Movilidad

Septiembre 2012

Fundación Sotavento Galicia



ÍNDICE

1. ANTECEDENTES.....	3
2. INTRODUCCIÓN	4
3. OBJETIVOS	5
4. PROGRAMA DE TRABAJO	6
4.1 Desarrollo de la actividad.....	7
4.1.1 Cronograma de la prueba	8
4.2 Actividades paralelas.....	9
4.3 Actividades de difusión	10
4.3.1 Nota de Prensa	11
5. PARTICIPANTES, DATOS DE CONSUMO Y TIEMPOS	12
5.1 Datos de interés	13
6. DOSSIER FOTOGRÁFICO.....	14
7. DOSSIER DE PRENSA	16

1. ANTECEDENTES

Vivimos en una sociedad de cambios e innovaciones, caracterizada por un avance tecnológico en aumento, donde las necesidades personales y sociales nos obligan a explotar al máximo los recursos naturales. El Plan Educativo–Divulgativo de Sotavento lleva desarrollándose diez años con unos resultados cuantitativos y cualitativos destacables y con unos objetivos fundamentales que giran en torno a una Educación Ambiental de calidad.

Desde el Plan Educativo-Divulgativo, se interpreta dicho concepto como la didáctica a través de la cual los individuos toman conciencia de la repercusión de las actividades humanas en el medio, fomentando la reflexión de un uso responsable y eficiente de los recursos energéticos en particular y de los problemas ambientales en general.

Siempre encaminada a crear un compromiso individual de participación social, entendemos, como así se promulga desde la Unión Europea, que la Educación Ambiental es un elemento clave para el desarrollo sostenible del Planeta.

Con más de 193.800 visitantes acumulados, Sotavento se ha convertido en los últimos años en un referente en la investigación y divulgación de las energías renovables, del ahorro energético y de su interrelación con el medio ambiente.

El Rallye Eficiente Sotavento 2012, viene a reforzar la actividad formativa comentada en un aspecto fundamental desde el punto de vista ambiental: el impacto del transporte por carretera y se ha enmarcado dentro de la Semana Europea de la Movilidad (SEM).

2. INTRODUCCIÓN

La necesidad del ahorro de energía en los automóviles está a la orden del día. Cada vez son menos los recursos disponibles y mayores sus costes. Con el objetivo de responder a esta problemática, la Fundación Sotavento Galicia viene de formar a más de 1.500 personas en técnicas de conducción eficiente durante los años 2008, 2009, 2010 y 2011.

Los cursos realizados por la Fundación Sotavento Galicia se enmarcan en las medidas de uso eficiente de los medios de transporte, incluidas en el Plan de Acción 2008-2012 de la Estrategia de Ahorro y Eficiencia Energética en España (E4) que canaliza el Instituto para la Diversificación y Ahorro de Energía (IDAE) a través del INEGA.

Debido a la experiencia acumulada tras la realización de dichos cursos Sotavento decidió llevar a cabo el I Rally Eficiente 2011 que resultó un éxito a nivel de participación, tanto a nivel social como institucional. Además, la importante repercusión mediática obtenida, ha sido decisiva a la hora de repetir la experiencia en 2012.

Somos conscientes de la gran cantidad de variables que influyen en el consumo de los vehículos: circulación, pesos, temperaturas, presiones, etc. Aún así se consideró esta actividad como una demostración práctica muy ilustrativa de las ventajas de la conducción eficiente en situaciones reales. Desde la organización se facilitará que las situaciones hagan la evaluación lo más científica posible, sin olvidar el carácter divulgativo de la prueba.

conducción eficiente



FUNDACIÓN SOTAVENTO GALICIA

3. OBJETIVOS

La acción que se llevó a cabo persigue varios objetivos:

1. *Fomentar la conducción eficiente mediante una competición coherente donde la eficiencia en el uso del vehículo suponga el éxito del participante.*
2. *Dar a conocer y difundir este estilo de conducción que permite reducir el consumo en un 15% al tiempo que reduce el tiempo de desplazamiento y los accidentes.*
3. *Poner en práctica, mediante una actividad atractiva y lúdica, las estrategias aprendidas en los cursos impartidos por Sotavento.*
4. *Premiar a los/las conductores/as que mejor apliquen dichas estrategias, consiguiendo un menor consumo en el mismo vehículo y realizando el mismo recorrido.*
5. *Tomar conciencia de la necesidad de un uso responsable de la energía que implica en muchos casos una mejora económico–ambiental y de la calidad de vida.*

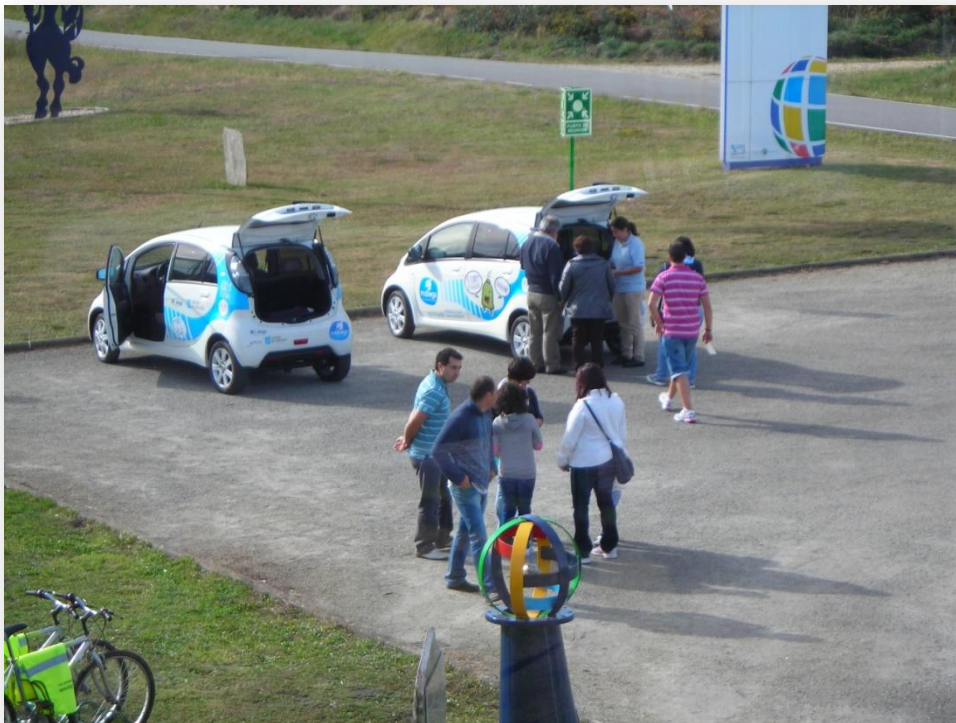

4. PROGRAMA DE TRABAJO

El II Rally Eficiente se celebró en las instalaciones del Parque Eólico Experimental Sotavento, el 22 de septiembre de 2012.

Cada competidor/a completó un recorrido previamente diseñado acompañado/a en todo momento por un inspector, que realizó la medición del tiempo y consumo realizado por cada participante. Además, veló por el cumplimiento del reglamento de la prueba.

Para dirimir el ganador, se valoró la media ponderada de consumo y tiempo realizado durante cada recorrido, en un porcentaje de 80% y 20% respectivamente. Los resultados de cada participante pueden consultarse actualmente en el enlace:

http://www.sotaventogalicia.com/rally_eficiente.php



4.1 Desarrollo de la actividad

La actividad se llevó a cabo en un recorrido rural de aproximadamente 8 km que contó con gran parte de los elementos representativos de la circulación por carretera (cruces, vías de doble sentido, pendientes en subida y en bajada, etc.). Gracias a su diseño, la aplicación de técnicas de conducción eficiente permitió efectivamente lograr un menor consumo de combustible.



Los turnos de conducción tuvieron una duración aproximada de 15 minutos por persona. El/la participante tuvo la posibilidad de comparar los resultados obtenidos por todos/as los/las conductores/as en una pantalla habilitada para tal fin en el aula divulgativa, al finalizar su participación.

4.1.1 Cronograma de la prueba

La programación de las actividades fue la siguiente:

Participantes: 36 pilotos

08:45.-Preparación de los vehículos. Calentamiento hasta Tª de servicio

09:00.- Inicio de los recorridos clasificatorios

10:00 a 13:00.- Actividades paralelas: prueba de vehículos, visitas guiadas, audiovisuales, etc

13:30.-Finales

13:45.-Entrega de premios

4.2 Actividades paralelas

Adicionalmente, los/las participantes pudieron completar la actividad con la visita a la sala de Eficiencia Energética de Sotavento. Esta actividad se realizó con el objetivo de ampliar, con el apoyo del equipamiento existente en el parque, los contenidos educativo-divulgativos relacionados con la movilidad sostenible.

Por otro lado, se contó durante la jornada del evento, con una muestra de vehículos eficientes, eléctricos e híbridos que las personas interesadas pudieron probar.



4.3 Actividades de difusión

La coincidencia en el marco de la **Semana Europea de la Movilidad** tuvo como consecuencia una mayor difusión de la actividad, y se produjo una gran repercusión en los distintos medios de comunicación, dada la originalidad de la propuesta y sus objetivos.

La difusión previa se efectuó a través de varios canales. Por una parte, se llevó a cabo de forma directa mediante el contacto con entidades potencialmente interesadas, así como a través de los/las participantes en las campañas de conducción eficiente realizadas en los últimos años; y por otra parte, mediante los medios de comunicación y página web. Los premios ofrecidos contribuyeron a una mayor participación en la actividad.

Estas medidas posibilitaron cubrir todas las plazas disponibles una semana antes del plazo establecido.



4.3.1 Nota de Prensa

Na mañá de hoxe desenvolveuse no Parque Eólico Experimental de Sotavento o II Rally Eficiente 2012, que contou cun gran éxito de participación ao sumar preto dos corenta participantes.

A actividade realizouse co patrocinio principal da Fundación Banco Sabadell e supuxo unha demostración práctica moi ilustrativa das vantaxes da condución eficiente en situacións reais.

Os resultados obtidos durante a proba foron destacables, lográndose un consumo medio de 5,3 litros cada cen quilómetros e un tempo de 6 minutos nun percorrido de oito quilómetros con orografía complexa. Os vehículos empregados foron dous Citroën C3 iguais que perseguían que as medicións de consumo resultasen exactas. Durante o tramo, os condutores estiveron acompañados dun supervisor que verificou consumo e tempos, valorándose a media ponderada de ambas variables nunha porcentaxe de 80% e 20% respectivamente.

Nesta II Edición do Rallye Eficiente de Sotavento, os condutores máis eficientes foron **Luis Riveiro Blanco, Francisco Javier Riveiro Blanco e Jesús Sardiña Río**, que recibiron cheques regalo en combustible por valor de 300, 200 e 100 euros respectivamente así como un “Planeta Renovable”, símbolo de Sotavento. O resto dos participantes foron agraciados cun diploma e con distintos agasallos conmemorativos.

Adicionalmente, os visitantes puideron complementar a actividade coa exposición e proba de vehículos eficientes cedidos polo Inega, Grupo Breogan, Renault Gestoso y Noya móvil como bicicletas e coches eléctricos ou coches híbridos, que se exhibiron co fin de ampliar os contidos educativos relacionados coa mobilidade sostible.

O Rally puxo fin á Semana Europea da Mobilidade, cuxo lema para este ano era “Participa nos plans de mobilidade da túa cidade: ¡móvete na boa dirección!”.

5. PARTICIPANTES, DATOS DE CONSUMO Y TIEMPOS

RESULTADOS RONDAS CLASIFICATORIAS

PARTICIPANTE COCHE A	Minutos	Segundos	TIEMPO	CONSUMO
Francisco Javier Riveiro Blanco	5	54	5,90	5,3
José Antonio Soto Novo	6	2	6,03	5,4
Manuel Vilaboy Jarel	7	4	7,07	5,2
Luisa Soto y Jove	7	21	7,35	5,2
Diego Martínez Seijas	6	36	6,60	5,5
Víctor Martínez Giz	6	20	6,33	5,6
Daniel Ferreiro López	6	32	6,53	5,6
Carlos Guerra González	6	8	6,13	5,7
Ernesto Ares Yañez	6	15	6,25	5,7
José Alonso Liste	5	29	5,48	5,9
Marcos Bello Sanjurjo	6	48	6,80	5,7
Marta Paz Paz	6	37	6,62	5,9
Fernando Ortigueira Valcarcel	6	39	6,65	5,9
Dolores Prado Rouco	6	51	6,85	6
Daniel Ferreiro Sanjurjo	7	10	6,30	6,3
José Luís Saavedra Iglesias	5	43	5,72	6,7
Javier Francos Chao	5	26	5,43	7
Francisco Pita Silva	5	39	5,65	7,1
PARTICIPANTE COCHE B	Minutos	Segundos	TIEMPO	CONSUMO
Jesús Sardiña Río	5	47	5,78	5,3
Luis Riveiro Blanco	7	48	7,80	4,9
Plácido Soto y Jove	6	30	6,50	5,4
Mariano Rodríguez Cruz	7	53	7,88	5,1
Ana María Boo Fernández	8	0	8,00	5,1
Tomás Rodríguez Arias	8	7	8,12	5,1
Jose Antonio Sanjurjo Blanco	6	16	6,27	5,6
Arturo Bañobre Deibe	8	34	8,57	5,1
Jesús Sardiña Durán	7	34	7,57	5,4
Luis Cendán Díaz	5	39	5,65	6
Orencio Ferreiro Freire	5	59	5,98	6
Rocío Fernandez Botana	7	12	7,20	5,7
Laura Rego García	8	24	8,40	5,5
Genesis Inarejo Carreira	7	38	7,63	5,7
Manuel Fernandez Tejjido	5	44	5,73	6,3
Abraham Felpeto Guerrero	10	18	10,30	5,2
José Freire González	6	29	6,48	6,5
Sonia María Iglesias Amarelo	6	29	6,48	6,8

RESULTADO FINAL

PUESTO	PARTICIPANTE	TIEMPO medio	CONSUMO medio	PUNTUACIÓN final
1	Luis Riveiro Blanco	7,79	4,8	5,40
2	Francisco Javier Riveiro Blanco	5,89	5,3	5,42
3	Jesús Sardiña Río	5,93	5,3	5,43
4	José Antonio Soto Novo	5,97	5,5	5,59

5.1 Datos de interés

- Participaron un total de 36 pilotos de los cuales 28 eran hombres y 8 mujeres.
- El recorrido constaba de 8 kilómetros, donde se encontraban con las dificultades cotidianas de conducción, cruces, stop, población, ceda el paso, etc.
- La media de consumo de los participantes se situó en 5,7 litros y un tiempo de 6 min y los mejores resultados en un 5,3 de consumo y un tiempo de 5 minutos 47 segundos.
- Pasaron por las instalación más de un centenar de personas entre participantes, acompañantes y curiosos.



6. DOSSIER FOTOGRÁFICO





7. DOSSIER DE PRENSA

Incluimos a continuación las apariciones en prensa, redes sociales, etc., más destacadas. Además de ellas debemos comentar la importante cobertura por parte de la Cadena Ser Radio con más de 8 impactos.

Sotavento celebra un Rallye Eficiente de concienciación

► Esta cita, enmarcada en la Semana Europea de la Movilidad, busca sensibilizar acerca de las consecuencias de un uso irracional del coche

C.A. XERMADE. La Fundación Sotavento Galicia celebrará en septiembre la segunda edición del Rallye Eficiente, una cita enmarcada en la Semana Europea de la Movilidad que pretende «sensibilizar tanto a los responsables políticos como a los ciudadanos, sobre las consecuencias negativas que tiene el uso irracional del coche, tanto para la salud pública como para el medio ambiente, y los beneficios del uso de modos de transporte más sostenibles como el transporte público, la bicicleta y los viajes a pie».

Este rallye, una carrera que no premia la velocidad si no los mejores resultados en la conducción eficiente, se celebrará el día 22 en el parque eólico experimental Sotavento y repartirá 600 euros, con 300 euros en cheques de combustible para el primero, 200 para el segundo y 100 para el tercer clasificado.

La competición está abierta a todos los conductores mayores de 21 años, que deben inscribirse en Sotavento o en el teléfono 981.44.10.20, de 10.00 a 14.00 horas y de 16.00 a 18.00. Además se organizarán actividades paralelas para los acompañantes.



Una prueba de la primera edición. EP

Diario de Ferrol

Curs Ener

PORTADA - GALICIA
ESPAÑA
MUNDO
ECONOMÍA
SOCIEDAD
PERIÓDICO IMPRESO
DEPORTES

Semana de la Movilidad en el parque eólico Sotavento

MARTES, 14 DE AGOSTO DE 2012 00:00 📄 🖨️ ✉️

REDACCIÓN FERROL .

El parque experimental Sotavento participará entre el 16 y el 22 de septiembre en la programación de la Semana Europea de la Movilidad, cuyo objetivo será concienciar sobre las consecuencias negativas del uso irracional del coche.

En ese marco, se celebrará el segundo Rallye Eficiente, el día 22, en el que ganará el vehículo que haga un menor consumo en su recorrido.

Los interesados pueden inscribirse gratuitamente. Habrá 500 euros en premios. n

<http://www.terrachaxa.com/novas/sotavento-acolle-o-segundo-ralli-eficiente-na-semana-europea-da-mobilidade>



Sotavento acolle o segundo Ralli Eficiente na Semana Europea da Mobilidade

O uso eficiente do vehículo determinará o gañador deste segundo Ralli Eficiente que acollerá Sotavento o 22 de setembro con motivo da Semana Europea da Mobilidade. Ademais, as instalacións deste Parque Eólico Experimental acollerán numerosas actividades paralelas coma a exposición de vehículos eléctricos ou híbridos.

Actualidade / Enviado por redactor o Mar, 14/08/2012 - 12:38
 Envía a túa opinión



Imaxe de arquivo. Curso de conducción eficiente celebrado en Xermade en marzo do 2010.

O Parque Eólico Experimental Sotavento clausurará a Semana Europea da Mobilidade repartindo 600 euros en combustible entre os tres primeiros clasificados da segunda edición do Ralli Eficiente que se celebrará o sábado 22 de setembro.

A particularidade deste rally pasa polos premios que outorga aos participantes que consiguen os mellores resultados en canto a eficiencia enerxética dos vehículos. Así, o gañador da primeira edición completou o percorrido cun consumo de 4,8 litros aos 100 quilómetros rebaixando nun minuto o tempo empregado no circuito con respecto ao segundo clasificado.

Deste xeito, a Fundación Sotavento Galicia organiza este evento gratuíto co obxectivo de achegar unha demostración práctica das posibilidades que ofrece a conducción eficiente e que mostran estes resultados.

Condições de participación

As prazas para participar son limitadas, xa que se empregará un vehículo facilitado pola organización, e serán cubertas por rigoroso orde de inscrición que se poderá realizar ata o 17 de setembro no teléfono 981 44 10 20 ou cubrindo os datos do formulario de inscrición da páxina web de Sotavento. O percorrido realizarase acompañado dun

Inscrición Rally Eficiente

► Días laborables. De 09.00 a 11.00 y de 12.30 a 14.00 horas. Sotavento.
 Abierto el plazo para participar en el Rally Eficiente de Sotavento, que se celebrará el día 22 en las instalaciones del parque eólico experimental. Es posible contactar en el 981. 56. 37. 77.



dixital terra chá.xa Mércores, 12 de Setembro de 2012 11:53:18

II Ralli Eficiente

- Parque Eólico Experimental Sotavento - Sáb, 22/09/2012 (Todo o día) - Sociedade

Sotavento pecha a Semana Europea da Mobilidade converténdose nun circuito para a celebración do segundo ralli eficiente que premia ao condutor que realice o percorrido no menor tempo e co menor consumo.

abadin
a pastoriza
begonte
castro de rei
cospeito
guitiriz
lugo
muras
outeiro de rei
rábade
vilalba
xermade
outros

Innovación
Profesionalidade
Formación
Calidade
Prestigio
www.newtonacademia.es

Luna y Estrella

<http://www.amigus.org/web/archives/015806.php>

@migus Asociación Informática - As Pontes

15 de Agosto 2012

A FUNDACIÓN SOTAVENTO GALICIA PARTICIPARÁ ACTIVAMENTE NA SEMANA EUROPEA DA MOBILIDADE

Esta participación será regulada polo Ministerio de Agricultura, Alimentación e Medio Ambiente, Coordinador Nacional da citada campaña que se celebrará entre o 16-22 de setembro do 2012 en toda a UE.

A Semana Europea da Mobilidade (SEM) é unha campaña de concienciación dirixida a sensibilizar tanto aos responsables políticos coma aos cidadáns, sobre as consecuencias negativas que ten o uso irracional do coche, tanto para a saúde pública coma para o medio, e os beneficios do uso de modos de transporte máis sostibles como o transporte público, a bicicleta e as viaxes a pé.

O uso responsable da enerxía convértese hoxe en día nunha prioridade a nivel mundial. Cada vez son menos os recursos dispoñibles e maiores os seus custos. Moitos países teñen unha grande dependencia enerxética do exterior sendo o transporte unha das causas principais. Este feito, supón un grave problema económico e ambiental que podemos mitigar cun uso máis adecuado e racional dos transportes.

A Fundación Sotavento Galicia, seguindo unha liña de difusión activa e práctica dirixida a todos os sectores sociais, levará cabo diferentes actividades no marco desta iniciativa que se pecharán coa celebración, o día 22 de setembro, da segunda edición do Rallye Eficiente.

Segunda edición do Rallye Eficiente

O obxectivo deste "Rally" é premiar aos participantes que consigan os mellores resultados en canto a eficiencia enerxética dos vehículos. A Fundación considera esta actividade como unha demostración práctica moi ilustrativa das vantaxes da conducción eficiente en situacións reais, tratando en todo momento que as medicións sexan máis científicas posible, sen esquecer o carácter divulgativo da proba.

A primeira edición do Rallye conseguiu congrega medio centenar de participantes. O gañador completou o percorrido cun consumo de 4,8 Litros/100 qm o que constituíu o menor consumo de todos os participantes. Ademais, conseguiu rebaixar nun minuto o tempo empregado por segundo clasificado o que dá idea das posibilidades que ofrece a conducción eficiente.

A actividade terá lugar o sábado 22 de setembro no Parque Eólico Experimental Sotavento, situado entre os concellos de Xermade (Lugo) e Monfero (A Coruña) e será gratuita.

500 Euros de premio.

O gañador do "Rallye" será a persoa que logre unha maior eficiencia no uso do vehículo e será premiado cun cheque regalo de 300 € en combustible. O segundo e terceiros clasificados, recibirán 200 € e 100 € respectivamente.

http://www.inega.es/novas/novas/2012/septiembre/noticia_20120915.html





Terceer Plan de Inspecciones de
Eficiencia Energética
en Instalaciones Térmicas



XUNTA DE GALICIA
CONSELLERÍA DE ECONOMÍA
E INDUSTRIA

[INEGA](#) | [NOTICIAS](#) | [ENERGÍA EN GALICIA](#) | [EFICIENCIA ENERGÉTICA](#) | [ENERGÍA RENOVABLE](#) | [SUBVENCIONES](#) | [INFORMACIÓN](#) | [PUBLICACIONES](#) | [LEGISLACIÓN](#) | [ENLACE](#)

[Inicio](#) | [Noticias](#) | [Noticias](#) | [Septiembre](#)

Noticias

- » 2011
- » 2010
- » 2009
- » **Noticia de Interés**

Escuchar

EN LA SEMANA EUROPEA DE LA MOVILIDAD EL INEGA RECUERDA LA NECESIDAD DE TRABAJAR CADA DÍA POR UN MODELO DE TRANSPORTE RESPONSABLE Y SOSTENIBLE

15/09/2012

- En la campaña que se desarrolla hasta el próximo día 22, elaborara un Plan de Movilidad para los trabajadores de los servicios centrales de la Xunta

- El sábado 22 se celebrará el II Rally Eficiente Sotavento que premia la máxima reducción de los consumos por encima de los tiempos que empleen los participantes, para destacar la importancia de la conducción eficiente

- A través de las actuaciones promovidas en este campo, se disminuyeron las emisiones de CO2 en 110.000 toneladas por ejercicio

Santiago, 15 de septiembre de 2012 - La Consellería de Economía e Industria, a través del Instituto Energético de Galicia (inega), se suma a la Semana Europea de la Movilidad, una iniciativa anual sobre movilidad urbana sostenible que se desarrolla desde hoy hasta el próximo sábado 22, y que persigue concienciar a la ciudadanía sobre la importancia del empleo de un transporte eficiente energéticamente.

Durante estos días se pondrán en marcha una serie de actividades relacionadas con el sector transporte con el objetivo de seguir reduciendo su impacto ambiental. En este sentido, el inega está elaborando un Plan de Movilidad para los trabajadores de los servicios centrales de la Xunta de Galicia, evaluando hábitos de desplazamiento y posibles mejoras en los mismos. La primera fase del estudio, que se iniciará estos días, busca determinar itinerarios, modos de transporte, tiempos, costes y estacionamiento, con el objetivo de conocer los principales problemas asociados a dichos hábitos y estudiar la disponibilidad de acometer cambios en caso de que se pongan en funcionamiento otros servicios.

El proyecto complementará, así como otros tipos de planes que se están elaborando, como los de movilidad urbana sostenible, de los que se realizaron con el objetivo de analizar la movilidad de los ayuntamientos y mancomunidades. Estas actuaciones incluyeron, también, la instalación de infraestructuras de recargos de vehículos eléctricos en varias ciudades gallegas o la implementación de un sistema de alquiler para este tipo de coches.

Asimismo, durante esta semana se dará un nuevo paso en el proyecto de movilidad eléctrica iniciado recientemente. En este sentido, se instalará en el inega el software especializado que registra la información generada por los vehículos eléctricos para la elaboración de un estudio que acerque al ciudadano información de carácter demostrativa. Este software lleva ya semanas recopilando información en el Parque Eólico Experimental de Sotavento, contando con los primeros resultados. Entre ellos hace falta destacar el menor consumo de los vehículos eléctricos frente a los de combustión, especialmente en los desplazamientos en ciudad, que pueden llegar a ser un 90% más económicos.

Además, esta semana Europea de la Movilidad se cerrará el próximo sábado con la segunda edición del Rallye Eficiente Sotavento, que tendrá lugar, una vez más, en las cercanías del Parque Eólico. La iniciativa, puesta en marcha el año pasado, persigue el fomento de la conducción eficiente, premiando los menores consumos por encima de los tiempos que empleen los participantes.

El objetivo de la prueba es premiar a aquellos conductores que logren ser más eficientes en el recorrido diseñado. Todos ellos emplearán el mismo vehículo con el fin de que las mediciones de consumo sean exactas. Cada conductor recorrerá el tramo acompañado de un inspector que verificará tiempos y consumos, teniendo los turnos de conducción una duración aproximada de quince minutos por persona.

Buscar:

Síguenos en:



Plan de Ahorro y Eficiencia en la Administración Pública de Galicia



Optimizador de la facturación de energía eléctrica en instalaciones municipales



Licitación EnerAgen Estudio Iluminación



Servicio de Asesoría para Pymes y Ayuntamientos



Aplicación de diagnóstico energético on-line para Pymes



CERTIFICACIÓN ENERGÉTICA DE EDIFICIOS



COMPARADOR PRECIOS DE ENERGÍA



PLANES RENOVE INEGA



PLAN RENOVE EQUIPOS DE ILUMINACIÓN INTERIOR





19

<http://www.terrachaxa.com/novas/semana-europea-da-mobilidade-achega-sotavento-o-segundo-ralli-eficiente>



A Semana Europea da Mobilidade achega a Sotavento o segundo Rally Eficiente

Gañarán a proba aqueles pilotos que consigan realizar un bo tempo rexistrando baixos índices de consumo de combustible. Ademais do rally, Sotavento acollerá outras actividades durante a xornada do sábado 22.

Sociedade / Enviado por redactor o Ven, 21/09/2012 - 10:27
 Envía a túa opinión



Instalacións do parque eólico experimental Sotavento.

O vindeiro sábado 22 de setembro terá lugar o "II Rally Eficiente 2012" que organiza a Fundación Sotavento Galicia dentro da Semana Europea da Mobilidade.

Esta competición divulgativa, que se celebra no Parque Eólico Experimental, pretende premiar aos participantes que acaden os mellores resultados na condución eficiente dun vehículo a motor.

Deste xeito, mediante unha actividade atractiva e lúdica, preténdese dar a coñecer e difundir un estilo de condución que permite reducir o consumo nun 15% á vez que se reduce o tempo do desprazamento e os accidentes. Ademais, pretende concienciar da necesidade dun uso responsable de enerxía que implica en moitos casos unha mellora económico – ambiental e da calidade de vida, etc.

Tralo éxito do "I Rally Eficiente Sotavento 2011", nesta nova edición cubríronse todas as prazas dispoñibles. O perfil dos pilotos vai dende corredores de rally profesionais ata taxistas, camiñeiros e todo tipo de condutores e condutoras interesados en facer un uso máis eficiente dos vehículos a motor.

<http://www.facebook.com/Emission0>



facebook

Emisión0 está en Facebook.
 Para conectar con Emisión0, regístrate hoy en Facebook.
 Registrarse Entrar

EMISION

Emisión0
 A 26 personas les gusta esta página · 1 personas están hablando de esto.

26 Me gusta

Emisión0

II RALLY EFICIENTE SOTAVENTO 2012
 Este sábado 22, celebramos, con motivo da Semana Europea da Mobilidade 2012, un Rally moi peculiar, onde galle que condure máis eficientemente e consume menos combustible.

A actividade ten-lar a cabo nas instalacións do Parque Eólico Experimental Sotavento, hai percorrido vari de aproximadamente 8 km, que contará con puntos, rotundas, vías de dobre sentido, pendentes en suba e en baixada, etc.

¿Queres participar? Aquí tes toda a información e inscrición:
<http://www.terra.chaxa.com/novas/semana-europea-da-mobilidade-achega-sotavento-o-segundo-ralli-eficiente>

Google paraña los sistemas de recarga sin cables
www.feynmanphysics.com
 Copyright © 2008 - 2012 - Peter Dinkels
 08/08/2012 - Auto RegBates Gal. derechos reservados
 2008/2012 | Intellectuales | Puerto de Santiago | Blogueiros

Me gusta Comentar Compartir

A Emisión0 le gusta esto.

Sotavento cubre un tercio de las plazas del Rallye Eficiente

► La inscripción para la prueba, que tendrá lugar el 22 en el parque eólico experimental de Xermade, sigue abierta

Xermade

C.A.

✉ carlas@elprogreso.es

XERMADE. La Fundación Sotavento ya ha cubierto un tercio de las plazas disponibles para participar en el II Rallye Eficiente que se organizará el próximo día 22 en el parque eólico experimental de Xermade, por lo que anima a todos aquellos que quieran participar a que se inscriban cuanto antes.

La competición está abierta a todos aquellos conductores habituales, que tengan el carné en vigor y superen los 21 años. La participación en la prueba es gratuita y se enmarca dentro de la celebración de la Semana Europea de la Movilidad.

El rally eficiente es una competición divulgativa que pretende premiar a los participantes que consigan los mejores resul-

tados en la conducción eficiente de un vehículo a motor, que cederá Sotavento para la competición.

«Queremos mostrar de manera práctica e ilustrativa las ventajas de la conducción eficiente en situaciones reales. En este rallye, además de llegar antes, hay que hacerlo con el menor consumo posible de combustible», explican desde Sotavento, mientras indican que «durante el desarrollo del rallye se organizarán distintas actividades para participantes y acompañantes» como demostraciones de vehículos eléctricos, visitas guiadas a aerogeneradores, a la vivienda bioclimática...

En la prueba se repartirán un total de 600 euros en premios, con un cheque de 300 euros en combustible para el primero, 200 para el segundo y 100 para el tercero.

Los interesados en participar en esta nueva prueba deben inscribirse a través de la web (www.sotaventogalicia.com) o ponerse en contacto con Sotavento en el teléfono 981.44.10.20, en horario de 10.00 a 14.00 horas y 16.00 a 18.00.

Sotavento reparte el sábado más de 500 euros en el segundo Rallye Eficiente

Xermade

C.A.

XERMADE. La Fundación Sotavento organiza este sábado en el parque eólico experimental de Xermade la segunda edición del Rallye Eficiente, una actividad que, enmarcada en la Semana Europea de la Movilidad, repartirá más de 500 euros en premios entre los participantes.

«A proba pretende dar a coñecer e difundir un estilo de conducción que permite reducir o consumo nun 15% á vez que se reduce o tempo do desprazamento e os accidentes. Ademais, pretende concienciar da necesidade dun uso responsable de enerxía que implica en moitos casos unha mellora económico-ambiental», explican.

La prueba arrancará a las 09.00 horas. A las 14.00 se realizará la entrega de premios, de la mano del director del Inega, Eliseo Diéguez, y el alcalde de Xermade, Tomas Rodríguez.

O aforro de combustible é posible cunha condución responsable

Esta é a conclusión do segundo Ralli Eficiente que acolleu Sotavento no marco da Semana Europea da Mobilidade

A condución responsable é capaz de aforrar combustible como demostra o resultado do segundo Ralli Eficiente de Sotavento que se celebrou nun percorrido de oito quilómetros de complexa orografía dentro do Parque Eólico Experimental o pasado sábado 22 de setembro.

A proba, que contou con 40 participantes que, acompañados por supervisores, empregaron vehículos iguais, mostrou como mellor resultado un consumo medio de 5 litros cada cen quilómetros nun tempo de 7 minutos. Luis Riveiro Blanco, Francisco Javier Riveiro Blanco e Jesús Sardiña Río foron os pilotos que obtiveron os mellores resultados, polo que recibiron cheques de regalo en combustible por valor de 300, 200 e 100 euros, respectivamente; así como un "Planeta Renovable", símbolo de Sotavento. O resto dos participantes foron agasalados cun diploma e con distintos agasallos conmemorativos.

A actividade supuxo, así, unha demostración práctica das vantaxes da condución eficiente en situacións reais impulsando o modelo de mobilidade sostible como promove a Semana Europea da Mobilidade; ademais doutras iniciativas a favor da eficiencia enerxética, o consumo responsable ou o coidado do medio que ven promovendo o Instituto Enerxético de Galicia, (Inega).



Autoridades e asistentes ao II Ralli Eficiente Sotavento.

Ademais, os visitantes tamén puideron complementar a actividade coa exposición e proba de vehículos eficientes cedidos polo Inega, como bicicletas e coches eléctricos ou coches híbridos.

Semana Europea da Mobilidade
O Ralli conclúe á Semana Europea da Mobilidade, cuxo lema para este ano era "Participa nos plans de mobilidade da túa cidade; ¡móvete na

boa dirección!", e durante a cal o Inega puxo en marcha, tamén, un estudo de mobilidade dos traballadores da Xunta que busca determinar itinerarios, modos de transporte, tempos, custos e estacionamento, co obxectivo de coñecer os principais problemas asociados a ditos hábitos e estudar a dispoñibilidade de acometer cambios no caso de que se poñan en funcionamento outros servizos.

Estas iniciativas súmanse a outras desenvolvidas como os 14 plans de mobilidade urbana sustentable, ou os cursos de condución eficiente, que teñen formado a máis de 4.000 alumnos nunha condución eficiente, dando a coñecer un estilo de pilotaxe que permite reducir o consumo nun 15% ao tempo que diminúe o tempo dos desprazamentos e o número de accidentes.

Cuarenta conductores muestran su eficiencia en el rallye de Sotavento

► Los hermanos Luis y Francisco Javier Riveiro lograron el primer y el segundo premio

CRISTINA PÉREZ
#cperez@elprogreso.es

XERMADE. Un total de 40 conductores mostraron su habilidad al volante en la disputa del segundo Rallye Eficiente organizado por el parque eólico experimental Sotavento de Xermade, en el que se valoró el consumo del coche al recorrer el circuito, pero también el tiempo invertido en hacerlo.

La prueba, que completó el cupo de participantes, se disputó en dos Citroën C3 con los pilotos participantes repartidos en dos grupos, supervisados ambos por un monitor. Los dos mejores de cada grupo se clasificaron para la final y, tras intercambiar los vehículos, dieron una segunda vuelta, cuyos resultados se sumaron a los de la primera manga.

El conductor más eficiente resultó ser Luis Riveiro Blanco, llegado desde Mazaricos, con una puntuación final de 5,40 puntos, tras hallar una media entre un consumo medio de 4,8, y un tiempo de 7 minutos y 79 segundos.



Autoridades y participantes en el rallye de Sotavento. C. PÉREZ

El ganador, premiado con un cheque regalo en combustible de 300 euros, sucede así a su hermano Francisco Javier, vecino de Santa Comba, como primer clasificado del Rallye Eficiente, mientras

que éste tuvo que conformarse con el segundo cajón del podio y los 200 euros del correspondiente cheque. El tercer puesto lo logró otra cara conocida de la prueba, el vialbés Jesús Sardiña Río, que

repitió clasificación y premio con respecto a la edición anterior, un cheque regalo de 100 euros.

En la entrega de premios a los ganadores participaron el director del Instituto Enerxético de Galicia

(Inega), Eliseo Diéguez; el alcalde de Xermade, Tomás Rodríguez, y Fernando Ortigueira, en representación de la Fundación Banco Sabadell.

Todos los conductores recibieron un regalo por su participación, además de un diploma acreditativo, en el que se recogían el tiempo y el consumo de sus respectivas vueltas.

ACTIVIDADES. Sotavento rodeó la disputa del rallye de otra serie de propuestas para todas las edades. Así, la programación del parque eólico xermadés incluyó visitas a la vivienda bioclimática o charlas sobre la conducción eficiente o los vehículos eléctricos e híbridos existentes en el mercado.

El contenido teórico se completó con ejemplos prácticos, ya que a disposición de los visitantes había varios vehículos híbridos y eléctricos y fueron muchos los que se animaron a dar una vuelta en ellos.

La organización del Rallye Eficiente, enmarcado en los actos conmemorativos de la Semana Europea de la Movilidad, corrió a cargo de la Fundación Sotavento, con el patrocinio de los bancos Sabadell y Novagalicia. Con esta iniciativa también colaboraron la Xunta de Galicia, a través del Inega, y los concesionarios de automoción Noyamóvil, Ibericar Gestoso y Grupo Bregóan.

<http://www.terrachaxa.com/novas/o-aforro-de-combustible-%C3%A9-posible-cunha-conduci%C3%B3n-responsable>



O aforro de combustible é posible cunha conducción responsable

Esta é a conclusión do segundo Ralli Eficiente que acolle Sotavento e que se celebrou o sábado 22 de setembro no marco da Semana Europea da Movibilidade. Os gañadores completaron o circuito de oito quilómetros cun consumo de 5 litros cada cen quilómetros nun tempo de sete minutos.

Deportes / Enviado por redactor o Lun, 24/09/2012 - 11:27
► Envia a túa opinión



Autoridades e participantes no II Ralli Eficiente de Sotavento

A conducción responsable é capaz de aforrar combustible como demostra o resultado do segundo Ralli Eficiente de Sotavento que se celebrou nun percorrido de oito quilómetros de complexa orografía dentro do Parque Eólico Experimental este sábado 22 de setembro.

A proba, que contou con 40 participantes que, acompañados por supervisores, empregaron vehículos iguais, mostrou como mellor resultado un consumo medio de 5 litros cada cen quilómetros nun tempo de 7 minutos. Luis Riveiro Blanco, Francisco Javier Riveiro Blanco e Jesús Sardiña Río foron os pilotos que obtiveron os mellores resultados, polo que recibiron cheques de regalo en combustible por valor de 300, 200 e 100 euros, respectivamente; así como un "Planeta Renovable", símbolo de Sotavento. O resto dos participantes foron agraciados cun diploma e con distintos agasallos conmemorativos.

A actividade supuxo, así, unha demostración práctica das vantaxes da conducción eficiente en situacións reais impulsando o modelo de mobilidade sostible como promove a Semana Europea da Movibilidade; ademais doutras iniciativas a favor da eficiencia enerxética, o consumo responsable ou o coidado do medio que van promovendo o Instituto Enerxético de Galicia, (Inega).

Ademais, os visitantes tamén puideron complementar a actividade coa exposición e proba de vehículos eficientes cedidos polo Inega, como bicicletas e coches eléctricos ou coches híbridos.

<http://www.candas365.es/digital/concluye-con-un-gran-exito-de-participacion-el-rallye-eficiente-del-inega-en-sotavento-que-impulsa-una-conduccion-capaz-de-ahorrar-combustible/>



DIGITAL 365 Destacamos: Área Social Fundación Barclays y Apsa colaboran en la formac...

ULTIMA HORA Un millón de euros en Principado de Asturias España Autonomías Internacional Deporte Economía Su...

home Al Día Canal 365TV Área Social Comunicación Cine Ciencia Farándula Horóscopo Jaco

Publicado el Dom, sep 23rd, 2012 Galicia | Por Candas 365

Concluye con un gran éxito de participación el rallye eficiente del Inega en Sotavento que impulsa una conducción capaz de ahorrar combustible

Santiago, 22 de septiembre de 2012.- La Consellería de Economía e Industria promove, a través del Instituto Energético de Galicia (Inega), una serie de iniciativas a favor de la eficiencia energética, el consumo responsable y el cuidado de en medio, para impulsar el modelo de movilidad sostenible que se promueve con la celebración de la Semana Europea de la Movilidad. En este programa se incluye la celebración del II Rally Eficiente 2012, en el Parque Eólico Experimental de Sotavento, que se celebró hoy con un gran éxito de participación al sumar cuarenta participantes, que recorrieron el trayecto previsto desde las 9,00 hasta las 13,45 horas.

Esta iniciativa promueve una conducción responsable capaz de ahorrar combustible, de hecho los resultados obtenidos durante la prueba fueron destacables, lográndose un consumo medio de 5 litros cada cien kilómetros y un tiempo de 7 minutos en un recorrido de ocho kilómetros con compleja orografía. La actividad supuso, así, una demostración práctica de las ventajas de la conducción eficiente en situaciones reales. Además, los visitantes también pudieron complementar la actividad con la



<http://www.xunta.es/notas-de-prensa/-/nova/3247/conclue-cun-gran-exito-participacion-rallye-eficiente-inega-sotavento-que-impulsa>



XUNTA DE GALICIA GOBERNO E INSTITUCIÓN TEMAS COLECTIVOS ESPAÑOL

Sala de comunicación Actualidade Novas

Sala de comunicación Actualidade Novas

Actualidade Novas

Historia Actualidade en imaxes Actualidade en vídeo Actualidade en son

Videoteca

Plano e actualizacións

Consellos de goberno

Conferencias e discursos do Presidente

Conclúe cun gran éxito de participación o rallye eficiente do Inega en Sotavento que impulsa unha conducción capaz de aforrar combustible

- Os resultados foron destacables, logrando un consumo medio de 5 litros e un tempo de 7 minutos, nun percorrido de case oito quilómetros cunha orografía complexa
- Os visitantes puideron complementar a actividade coa exposición e proba de vehículos eficientes cedidos polo Inega, como bicicletas e coches eléctricos ou coches híbridos
- Esta iniciativa conclúe as actividades da Semana Europea da Mobilidade, cuxo lema para este ano foi: "Participa no plano de mobilidade da túa cidade. ¡móvete na boa dirección!"

44 11/09/2012

Santiago, 22 de setembro de 2012.- A Consellería de Economía e Industria promove, a través do Instituto Energético de Galicia (Inega), una serie de iniciativas a prol da eficiencia energética, o consumo responsable e o cuidado do medio, para impulsar o modelo de mobilidade sostenible que se promove coa celebración da Semana Europea da Mobilidade. Neste programa inclúese a celebración do II Rally Eficiente 2012, no Parque Eólico Experimental de Sotavento, que se celebrou hoxe con gran éxito de participación ao sumar cuarenta participantes, que percorreron o traxecto previsto desde as 9,00 ata as 13,45 horas.

Esta iniciativa promove unha conducción responsable capaz de aforrar combustible, de feito os resultados obtidos durante a proba foron destacables, lográndose un consumo medio de 5 litros cada cem quilómetros e un tempo de 7 minutos nun percorrido de oito quilómetros con orografía complexa. Ademais, os visitantes puideron complementar a actividade coa exposición e proba de vehículos eficientes cedidos polo Inega, como bicicletas e coches eléctricos ou coches híbridos.

Os vehículos empregados foron dous Citroën C3 i-Blue que participan que as medicións de consumo resultaran exactas. Durante o traxecto, os condutores estiveron acompañados dun super-visor que verificou consumo e tempos, valorándose a media ponderada de ambas variables nunha porcentaxe de 80% e 20% respectivamente.

Nesta II Edición do Rallye Eficiente de Sotavento, os condutores máis eficientes foron Luís Rivreiro Blanco, Francisco Javier Rivreiro Blanco e Jesús Sarriella Río, que recibiron cheques de regalo en combustible por valor de 200, 200 e 100 euros respectivamente así como un "diploma honorífico", símbolo de Sotavento. O resto dos participantes foron agraciados cun diploma e con distintos agasallos conmemorativos.



http://www.inega.es/novas/novas/2012/septiembre/noticia_22092012.html



The screenshot shows a news article on the INEGA website. The main headline reads: "CONCLUYE CUN GRAN ÉXITO DE PARTICIPACIÓN O RALLYE EFICIENTE DO INEGA EN SOTAVENTO QUE IMPULSA UNHA CONDUCCIÓN CAPAZ DE AFORRAR COMBUSTIBLE". The article text describes the success of the rally, mentioning that participants achieved a consumption of 5 liters per 100 km and a time of 7 minutes for an 8 km route. It also notes that the event was part of the European Week of Mobility and was organized by INEGA in collaboration with the Xunta de Galicia.



<http://elprogreso.galiciae.com/nova/198179.html>



The screenshot shows a news article on the El Progreso website. The main headline reads: "Cuarenta conductores muestran su eficiencia en el rallye de Sotavento". The article text states that 40 drivers demonstrated their driving skills in the Sotavento Rally, which was organized at the Sotavento Experimental Park. It mentions that the drivers were divided into two groups and that the best of each group would compete for the final. The article also notes that the rally was held in Citroën C3 cars.



<http://asturgalicia.net/2012/09/22/rally-eficiente-del-inega-en-sotavento-que-impulsa-una-conduccion-capaz-de-ahorrar-combustible/>



Asturgalicia Noticias
Noticias de Asturias y Galicia con toda la información regional, las noticias de Asturias y Galicia, Gijón, Ovied, Avilés, Lugo, Ourense, Pontevedra, Coruña, Cuenca, Oriente, Occidente

« Ayudas del Principado a la inversión y competitividad de las empresas asturianas | Solucionados vertidos y defectos de la red en los saneamientos de Camanzo y Marín »

Rally eficiente del Inega en Sotavento que impulsa una conducción capaz de ahorrar combustible

RALLY EFICIENTE
Concluye con un gran éxito de participación el rally eficiente del Inega en Sotavento que impulsa una conducción capaz de ahorrar combustible

- Los resultados fueron destacables, logrando un consumo medio de 5 litros y un tiempo de 7 minutos, en un recorrido de casi ocho kilómetros con una orografía compleja
- Los visitantes pudieron complementar la actividad con la exposición y prueba de vehículos eficientes cedidos por el Inega, compañías de coches eléctricos o coches híbridos.

Si quieres apoyar la página, solo haz click en alguna publi, que te cuesta nada y no posibilita renovarnos todos los días. ¡Gracias!

Buscar noticias en Asturgalicia

Asturgalicia en tu Email
Recibe las noticias de ASTURGALICIA a diario en tu correo
Únete a otros 1.566 seguidores

Seguir

Contacto:
asturgalicia@yahoo.es

Última hora Asturias
UGT y CCDO reclaman por carta a Industria una reunión sobre el carbón
El sector turístico asturiano presenta su oferta "de bienestar y

<http://es.wordpress.com/tag/coches-electr/>



WordPress.com

Características Noticias Ayuda Temas Estadísticas Sobre Nosotros

Blogs sobre: Coches Electr

Blog Destacado

Rally eficiente del Inega en Sotavento que impulsa una conducción capaz de ahorrar combustible
RALLY EFICIENTE Concluye con un gran éxito de participación el rally eficiente del Inega en Sotavento que impulsa una conducción capaz de ahorrar combustible Los resultados fueron destacables, logrand... more →
Asturgalicia Noticias

Rally eficiente del Inega en Sotavento que impulsa una conducción capaz de ahorrar combustible
asturgalicia wrote 3 days ago: RALLY EFICIENTE Concluye con un gran éxito de participación el rally eficiente del Inega en Sotavent... more →
Etiquetas: Deportes, Economía, Galicia, General, Sociedad, Xunta, AHORRO COMBUSTIBLE, asturgalicia, conducción eficiente

Etiquetas relacionadas

ntoicias galicia
Sotavento
conducción eficiente
rally eficiente inega
sotavento ahorro
combustible
rally eficiente inega
sotavento
vehiculos eficientes
rally conduccion ahorro
combustible
XUNTA GALICIA
AHORRO COMBUSTIBLE Galicia

Si sigue esta etiqueta via RSS